

**A. CLASES Y CATEGORÍAS URBANÍSTICAS DEL SUELO**

SUELO RÚSTICO - CATEGORÍA / SUBCATEGORÍA

- SUELO RÚSTICO - PROTECCIÓN NATURAL - zonas y riberos
- SUELO RÚSTICO - PROTECCIÓN NATURAL - vías pecuarias
- SUELO RÚSTICO - PROTECCIÓN AGROPECUARIA - zonas de regadío
- SUELO RÚSTICO - COMÚN
- SUELO RÚSTICO - PROTECCIÓN INFRAESTRUCTURAS
- SUELO RÚSTICO - PROTECCIÓN ESPECIAL - riesgo de inundación
- SUELO RÚSTICO - PROTECCIÓN CULTURAL

SUELO URBANO Y URBANIZABLE - CATEGORÍA

- SUELO URBANO - CONSOLIDADO
- SUELO URBANO - NO CONSOLIDADO - SIN ORDENACIÓN DETALLADA (con ordenación general)
- SUELO URBANIZABLE - SIN ORDENACIÓN DETALLADA (con ordenación general)

**B. ESTRUCTURA TERRITORIAL**

**PLANIFICACIÓN SECTORIAL. INFRAESTRUCTURAS TERRITORIALES**  
(Sistemas estatales, regionales, subregionales y sectoriales supramunicipales)  
(Planificación sectorial. Previsión de infraestructuras y demás actuaciones sectoriales)

- INFRAESTRUCTURA EN PROYECTO O RESERVA DEL SUELO
- LÍNEA LÍMITE PARA LA EDIFICACIÓN EN PROTECCIÓN DE INFRAESTRUCTURAS
- INFRAESTRUCTURAS DEL TRANSPORTE Y COMUNICACIONES
- REOVÍAS, CARRETERAS
- AUTOPISTA O AUTOVÍA
- CARRETERA CONVENCIONAL
- LÍNEAS FERROVIARIAS
- LÍNEA FERROVIARIA CONVENCIONAL: VÍAS, ESTACIONES Y ZONAS AUXILIARES
- INFRAESTRUCTURA DE TELECOMUNICACIONES
- INFRAESTRUCTURAS DE PRODUCCIÓN Y TRANSPORTE DE ENERGÍA
- INFRAESTRUCTURA DE TRANSPORTE DE ENERGÍA ELÉCTRICA AT/MT
- INFRAESTRUCTURAS HIDRÁULICAS Y DE CALIDAD AMBIENTAL
- INFRAESTRUCTURA HIDRÁULICA (EMBALSES Y CANALIZACIONES)

**DOTACIONES URBANÍSTICAS MUNICIPALES**

- DU-VP VÍAS PÚBLICAS
- CARRETERA DE LA RED LOCAL
- RESERVA O PROYECTO DE CARRETERA MUNICIPAL
- CAMINO VECINAL DE CONCENTRACIÓN Y ACCESO A MONTES
- ESPACIOS LIBRES DE USO PÚBLICO
- ZONAS DE RECREO Y ESPARCIMIENTO
- DU-ED EQUIPAMIENTOS (p. públicos, p. privados)
- EQUIPAMIENTOS
- DU-SU SERVICIOS URBANOS (ver leyenda específica)

**C. ORDENACIÓN Y GESTIÓN URBANÍSTICA**

**DETERMINACIONES DE ORDENACIÓN URBANÍSTICA**

AMBITO DE PLANEAMIENTO REMITIDO

Sector < SECTOR PENDIENTE DE ORDENACIÓN DETALLADA n° - (denominación del sector)

USO PROFESIONALMENTE RESERVA

**INVENTARIO DE ELEMENTOS CON IMPACTO NEGATIVO Y DISCONFORMIDAD CON EL PLANEAMIENTO**

TIPO DE ELEMENTO

- ENLU ELEMENTO DE IMPACTO NEGATIVO: USO INADECUADO
- ENLE ELEMENTO DE IMPACTO NEGATIVO: IMPLANTAMIENTO INADECUADO
- ENLN ELEMENTO DE IMPACTO NEGATIVO: DISEÑO O VOLUMEN INADECUADO
- ENLA ELEMENTO DE IMPACTO NEGATIVO: ACABADOS EXTERIORES INADECUADOS
- ENLW NIVEL DE DISCONFORMIDAD CON EL PLANEAMIENTO
- ENLX ELEMENTO FUERA DE ORDENACIÓN
- ENLY ELEMENTO DISCONFORME CON EL PLANEAMIENTO (Ex-vo FO)

**D. CATALOGO URBANÍSTICO DE ELEMENTOS PROTEGIDOS. PATRIMONIO CULTURAL**

TIPO DE ELEMENTO

- AE: CONJUNTOS Y EDIFICIOS DE INTERÉS ARQUITECTÓNICO
- EL: ELEMENTOS DE INTERÉS ETNOLÓGICO
- OP: OBRAS PÚBLICAS Y DE INGENIERÍA
- YA: YACIMIENTO DE INTERÉS ARQUEOLÓGICO

RÉGIMEN DE CATALOGACIÓN

- IC: BIEN DE INTERÉS CULTURAL DECLARADO (o incoado)
- ICM: BIEN DE INTERÉS CULTURAL POR DECLARACIÓN GENÉRICA
- ICMUN: CATALOGACIÓN MUNICIPAL
- ICL: ELEMENTO CULTURAL DE INTERÉS LOCAL

GRADO DE PROTECCIÓN DEL ELEMENTO Y ENTORNO DE PROTECCIÓN

- PI: PROTECCIÓN INTEGRAL
- PE: PROTECCIÓN ESTRUCTURAL
- PA: PROTECCIÓN AMBIENTAL

**E. SERVICIOS URBANOS ESQUEMA DE ESTADO ACTUAL Y RESERVAS**

INFRAESTRUCTURAS Y SERVICIOS URBANOS EXISTENTES (Hecha)

- DU-SU-ABA ABASTECIMIENTO DE AGUA POTABLE
- CAPTACIÓN
- DEPÓSITO
- RED DE DISTRIBUCIÓN
- DU-SU-SAN SANEAMIENTO Y DEPURACIÓN
- COLECTOR
- DEPURADORA
- VERTIDO LIBRE
- FOSAS SÉPTICAS
- DU-SU-ELE ENERGÍA ELÉCTRICA
- RE DE AT Y MT
- ESTACIONES Y CENTROS DE TRANSFORMACIÓN
- DU-SU-RSU RECICLADA Y TRATAMIENTOS DE RESIDUOS
- VERTEDERO DE RESIDUOS SÓLIDOS
- INFRAESTRUCTURAS Y SERVICIOS URBANOS PROPUESTOS
- RESERVA DE SUELO PARA DOTACIÓN DE SERVICIOS URBANOS

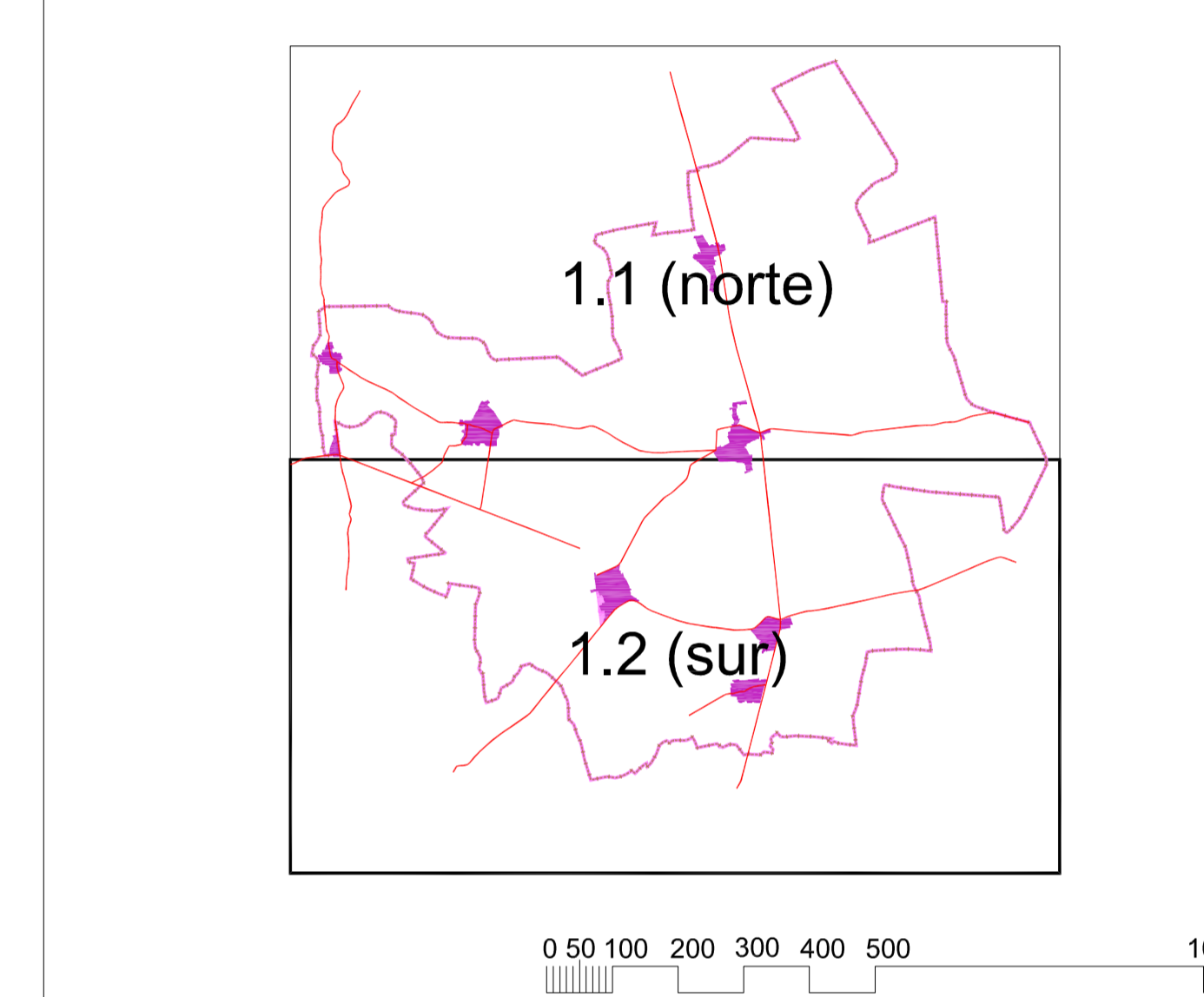
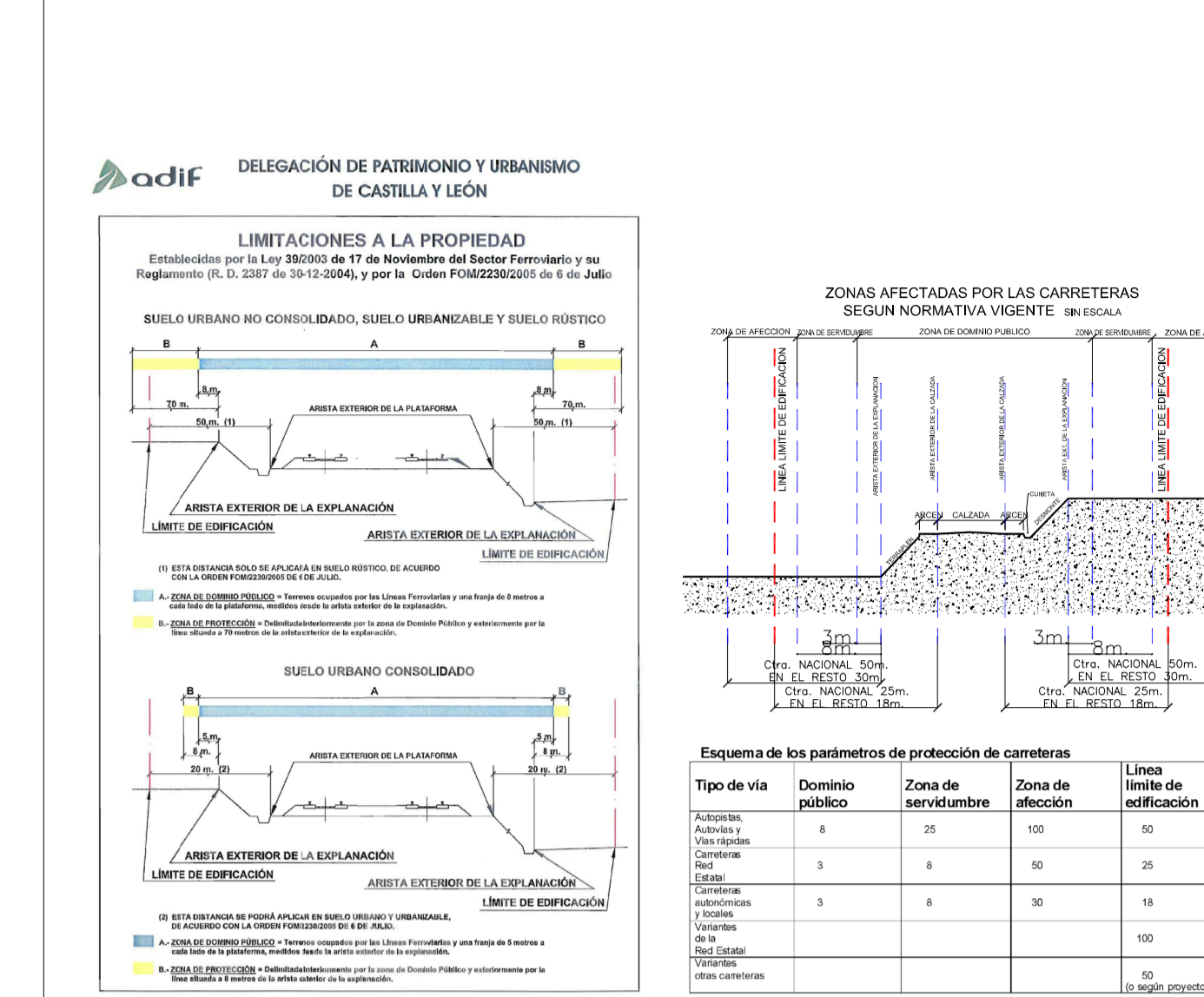

PLANO N° 1.2 (sur)

(TM) EL TÉRMINO MUNICIPAL (sur)

A. CLASES Y CATEGORÍAS URBANÍSTICAS DEL SUELO

B. ESTRUCTURA TERRITORIAL

C. ORDENACIÓN Y GESTIÓN URBANÍSTICA

D. CATÁLOGO DE ELEMENTOS PROTEGIDOS

E. SERVICIOS URBANOS

AYUNTAMIENTO DE BUSTILLO DEL PÁRAMO (LEÓN)

**NORMAS URBANÍSTICAS MUNICIPALES**

DN. DOCUMENTO NORMATIVO DE APROBACIÓN DEFINITIVA

PO. PLANOS DE ORDENACIÓN URBANÍSTICA

mayo de 2012 FECHA ÚLTIMA ACTUALIZACIÓN

noviembre de 2011 SUSTITUYE A FECHA

EL EQUIPO REDACTOR

Junta de Castilla y León  
Consejería de Fomento y Medio Ambiente  
Dirección General de Vivienda, Arquitectura y Urbanismo

DIPUTACIÓN DE LEÓN

TRAMITACIÓN DEL DOCUMENTO	APROBACIÓN INICIAL	APROBACIÓN PROVISIONAL	APROBACIÓN DEFINITIVA
27 de diciembre de 2007 / 25 de mayo de 2010 /	15 de noviembre de 2010 / 21 de diciembre de 2011		24 de mayo de 2012

Este documento de Planeamiento Urbanístico ha sido aprobado conforme a lo establecido en el artículo 19.1 de la Ley 1/2011, de 22 de febrero, por el Pleno del Ayuntamiento de Bustillo del Páramo, en su sesión de 15 de mayo de 2012, incorporando las condiciones impuestas por el CTU (P.05.05.010).

MODIFICACIONES PUNTALES