









LEYENDA	
	Límite de zona a concentrar
	Cordel de León-Astorga
	Colada del Francés
	Colada de la Bañeza al Páramo
	Colada del Páramo
	Colada de Valdesandinas
	Yacimientos arqueológicos

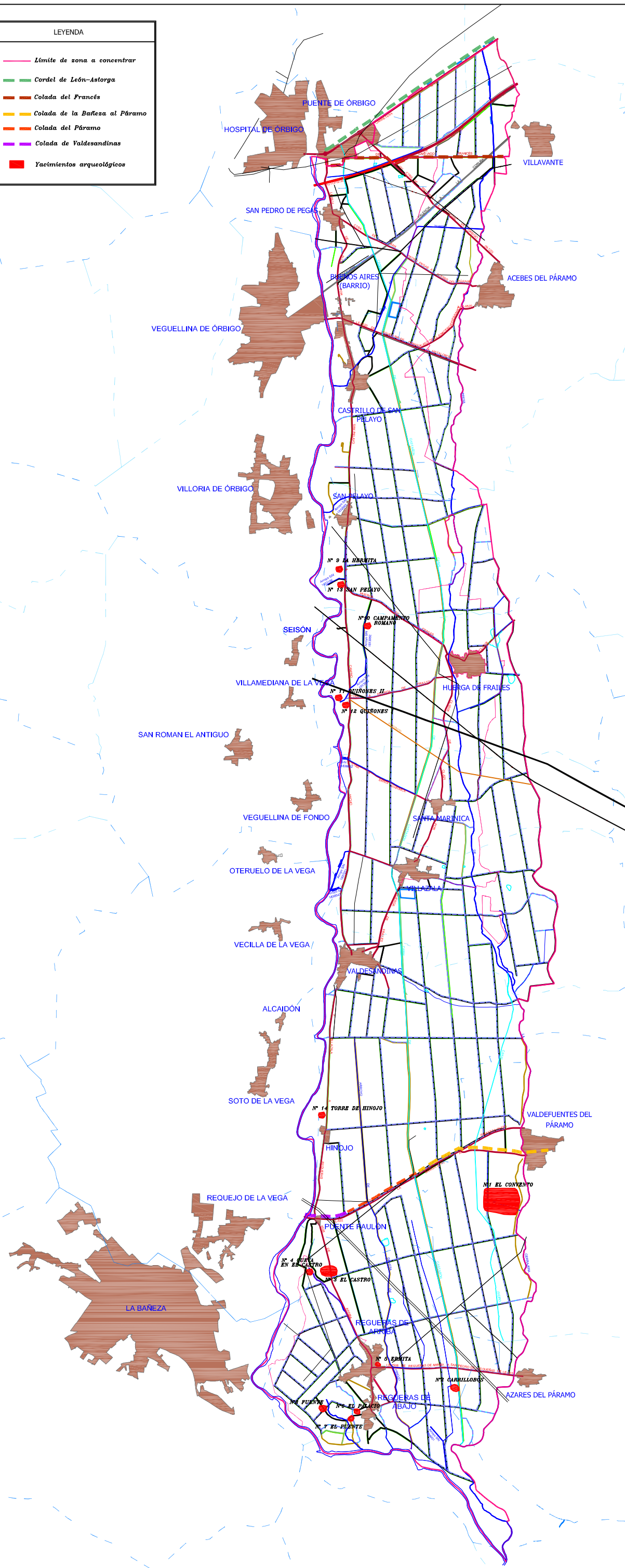

YACIMIENTOS

N°1 "LAS BARRERAS"
 N°2 "EL CASTILLO II"
 N°3 "SOCUELOS"
 N°4 "EL OTEIRO"

 Junta de Castilla y León Consejería de Agricultura, Ganadería y Desarrollo Rural Viceconsejería de Desarrollo Rural Dirección General de Desarrollo Rural		 INSTITUTO TECNOLÓGICO AGRARIO Junta de Castilla y León Consejería de Agricultura y Ganadería	
ZONA DE CONCENTRACIÓN PARCELARIA: CANAL DE CASTAÑÓN-PRESA CERRAJERA Y PRESA DE REGUERAS			
PROVINCIA: LEÓN			
FASE: ESTUDIO TÉCNICO PREVIO			
Observaciones: ELEMENTOS SINGULARES: CAÑADAS Y YACIMIENTOS ARQUEOLÓGICOS			
AUTORA: YOLANDA BRIME ZANCA		Vº Bº: DOMINGO GONZÁLEZ PUEBLA	
TÉCNICO DE LA U.T.: DE LEÓN DEL ITACYL		JEFE DE LA UNIDAD TERRITORIAL DEL ITACYL	
Escala: 1/60.000	Plano: 4	Fecha: Octubre 2019	

